



**Villa di Tirano 14 giugno 2014**

**ASSEMBLEA ORDINARIA**

**BENVENUTI**

[www.ambientevaltellina.it](http://www.ambientevaltellina.it)

# **Ordine del Giorno (prima parte)**

- **Approvazione Bilancio Consuntivo 2013;**
- **Discussione e Approvazione Bilancio Preventivo 2014;**
- **Determinazione Quota Associativa 2014 (art.14);**
- **Devoluzione 5 per mille in dichiarazione dei redditi;**

# SECONDA PARTE

- **Le misure del nuovo P.S.R. (Piano di Sviluppo Rurale) 2014-2020 per il settore forestale**  
*Relatore Dott. Roberto Carovigno – Dirigente DG Agricoltura e Foreste della Regione Lombardia.*
- **Ruolo delle amministrazioni locali per lo sviluppo dell'attività selvicolturale e la valorizzazione del patrimonio forestale**
- **DIBATTITO**

**BILANCIO CONSUNTIVO ANNO 2013****Situazione Patrimoniale**

<b>Descrizione conto</b>	<b>Saldo dare</b>	<b>Saldo avere</b>
<b><i>ATTIVITA'</i></b>		
Cassa	337,01	
Banca C/C	29.688,83	
Crediti diversi	4.445,40	
<b><i>TOTALE ATTIVITA'</i></b>	<b>34.471,24</b>	
<b><i>PASSIVITA'</i></b>		
Debiti verso fornitori		1.878,54
Avanzi di gestione riportati		31.338,44
Ritenute d'acconto praticate		200,00
<b><i>TOTALE PASSIVITA'</i></b>		<b>33.416,98</b>
<b><i>AVANZO D'ESERCIZIO</i></b>		1.054,26
<b><i>TOTALE A PAREGGIO</i></b>	<b>34.471,24</b>	<b>34.471,24</b>

# Dettaglio Crediti Diversi

- Contributi da ricevere €. 4.445,40 da CFAV/Regione Lombardia per spese di divulgazione e dimostrazione, azione 8 del “progetto pilota bosco-legno”, seconda parte

# Dettaglio debiti verso fornitori

- **Fatture da ricevere €.** **1.878,54**  
da collaboratori per rimborsi spese e prestazioni per
    - interventi di divulgazione con le scuole  
€.
    - sito Internet €.
    - trasferte-missioni €.
- |  |          |
|--|----------|
|  | 1.366,35 |
|  | 355,99   |
|  | 176,20   |

# SITUAZIONE ECONOMICA

Descrizione conto	Saldo dare	Saldo avere
<i><b>COSTI, SPESE E PERDITE</b></i>		
<i>CANCELLERIA</i>	177,74	
<i>SPESE PER DIVULGAZIONE</i>	4.985,40	
<i>TRASPORTO RACCOLTA POTATURE vigneti</i>	5.462,78	
<i>PUBBLICITA' ED INSERZIONI</i>	543,67	
<i>BOLLATI POSTALI VIDIMAZIONI</i>	139,80	
<i>SPESE SOCIALI</i>	720,00	
<i>RIMBORSO SPESE</i>	176,20	
<i>ONERI E SPESE BANCARIE</i>	120,40	
<i>COMPENSI A COLLABORATORI</i>	1.268,80	
<i>SPESE VARIE</i>	66,58	
<i><b>TOTALE COSTI</b></i>	<b>13.661,37</b>	

# Dettaglio spese per divulgazione

**€.4.985,40**

- Costi a nostro carico per la manifestazione “Il Pellet di Bacco” in collaborazione con TCVVV Spa del 17 maggio 2013 a Tirano  
**€. 1.379,05**
- Costi divulgazione con le scuole in aula e su cantieri boschivi  
**€. 2.466,35**
- Costi visita alla Magnifica Comunità della Val di Fiemme del 10 ottobre 2013, 31 partecipanti  
**€. 1.140,00**

# PROGRAMMA

## Ore 10,00 APERTURA LAVORI

Pietro Del Simone  
*Sindaco di Tirano*

## Ore 10,05 DA COSTO A RISORSA: L'OPPORTUNITÀ DEI SARMENTI NELLA FILIERA BIOMASSA ENERGIA NAZIONALE

Walter Righini  
*Presidente Fiper e Ad. TCVVV Spa*

## Ore 10,10 OPPORTUNITÀ DELL'AGRIPELLET PER LE AZIENDE AGRICOLE LOMBARDE

Aldo Deias  
*Presidente Distretto Agro Energetico Lombardo*

## Ore 10,15 L'ESPERIENZA IN VALTELLINA DI GESTIONE DEI SARMENTI A FINI ENERGETICI

Gino Giudici  
*Presidente Ambiente Valtellina onlus*

## Ore 10,20 L'AGRIPELLET DERIVANTE DAI SARMENTI: CARATTERISTICHE E APPLICAZIONI

Giuseppe Toscano  
*Università Politecnica delle Marche*

## Ore 10,40 AVVIO CANTIERE MOBILE PER RACCOLTA E MACINAZIONE SARMENTI CON IMPIEGO DI MACCHINARI AGROFORESTALI

## Ore 12,30 Pausa

## Ore 14,00 DIMOSTRAZIONE DI PELLETTATURA E BRICHETTATURA DI TRALCI

## Ore 16,00 PRODUZIONE DI CONCIME ORGANICO IN PELLET

con l'utilizzo di ceneri provenienti dalle centrali di teleriscaldamento a biomassa agroforestale e digestato solido proveniente da impianti di biogas

*Nel corso dell'evento gli artisti dell'Associazione Valtellina Intagliatori e Intarsiatori si esibiranno nell'arte della sculture del legno*

enti promotori



con il patrocinio di



partner tecnici



Informazioni:  
FIPER  
Tel. 0342-706278  
segreteria.nazionale@fiper.it



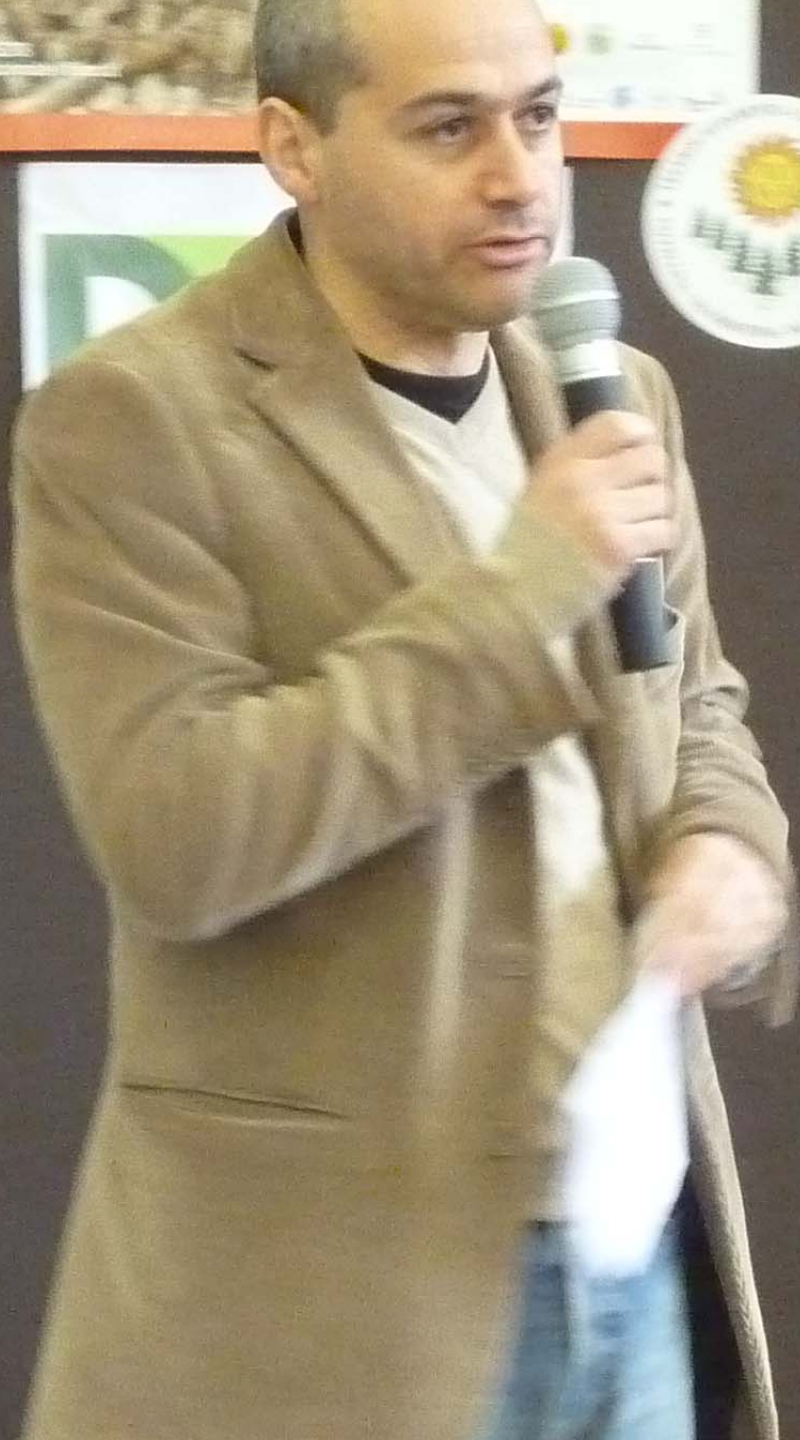



[www.ambientevaltellina.it](http://www.ambientevaltellina.it)

SERIGRAFICA VALTELLINESE - CHIRORRA







ellina.it

MACCHINARI - TRATTORI - PULVISCIORI



**MAREV**  
 MACCHINE AGRICOLE  
 RISPARMIO ENERGETICO VITE  
 37030 Colognola ai Colli  
 Via Decima, 25 VR - Italy  
 3450366851

**LO SCARTO DIVENTA**

**ORO!!**



COSTRUZIONI NAZZARENO

COSTRUZIONI NAZZARENO









































VALENT  
VALENT



















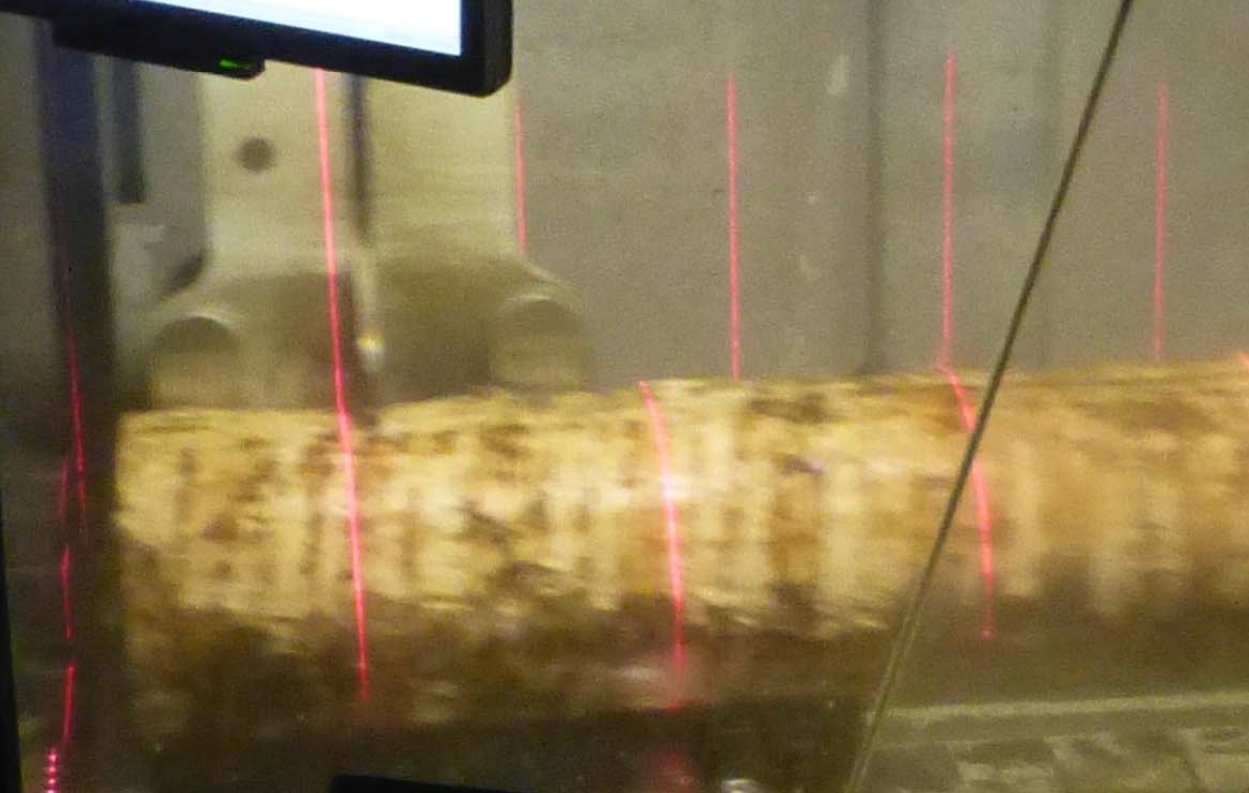
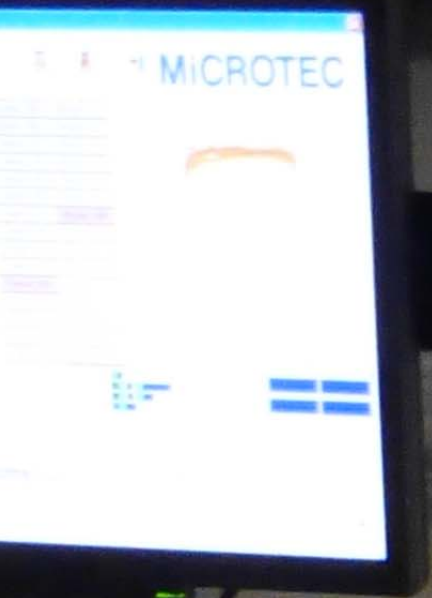



30





# ***RICAVI E PROFITTI***

*QUOTE ASSOCIATIVE DA ASSOCIATI*

1.440,00

*CONTRIBUTI*

12.951,68

*INTERESSI ATTIVI BANCARI*

323,95

***TOTALE RICAVI***

14.715,63

*AVANZO D'ESERCIZIO*

1.054,26

*TOTALE A PAREGGIO*

14.715,63

14.715,63

# Dettaglio Contributi €. 12.951,68

- Contributi dai **Comuni** di Tirano, Villa di Tirano, Ponte in Valtellina per il servizio di raccolta e conferimento a TCVVV Spa di 1.785,30 q.li di **potature** dei vigneti **€. 6.123,62**
- Contributo **TCVVV** per potature **€. 892,65**
- Contributo **5 x mille** 2010 **€. 985,01**
- Contributo da ricevere da Regione per spese di **divulgazione** **€. 4.445,40**
- **Altri** **€. 505,00**







# AMBIENTE VALTELLINA O.N.L.U.S.

Tirano (So) - Via Polveriera 50 - c.f. 92018300142

## Bilancio Preventivo 2014

ENTRATE		USCITE	
<i>Avanzo amministrazione 2013</i>			
	32.400		
Quote associative 2014	2.000	Cancelleria e mat. di consumo	1.000
Contributi vari	1.500	Postali/inserzioni/tipografia/internet	2.000
Conferimento biomassa da potature	5.000	Raccolta potature	5.000
Progetto "Bosco" seconda fase		Divulgazione e dimostrazione "Progetto Bosco"	15.000
Parte del contributo Regione di 20.000 Euro	15.000	Collaborazioni	3.000
Bando Fondazione Cariplo "Comunità Resilienti 2014"	500	Bando F.Cariplo "Comunità Resilienti"	500
		Varie	500
Totale Entrate	24.000	Totale Uscite	27.000
<i>Disavanzo di gestione</i>	<u>3.000</u>	-	-



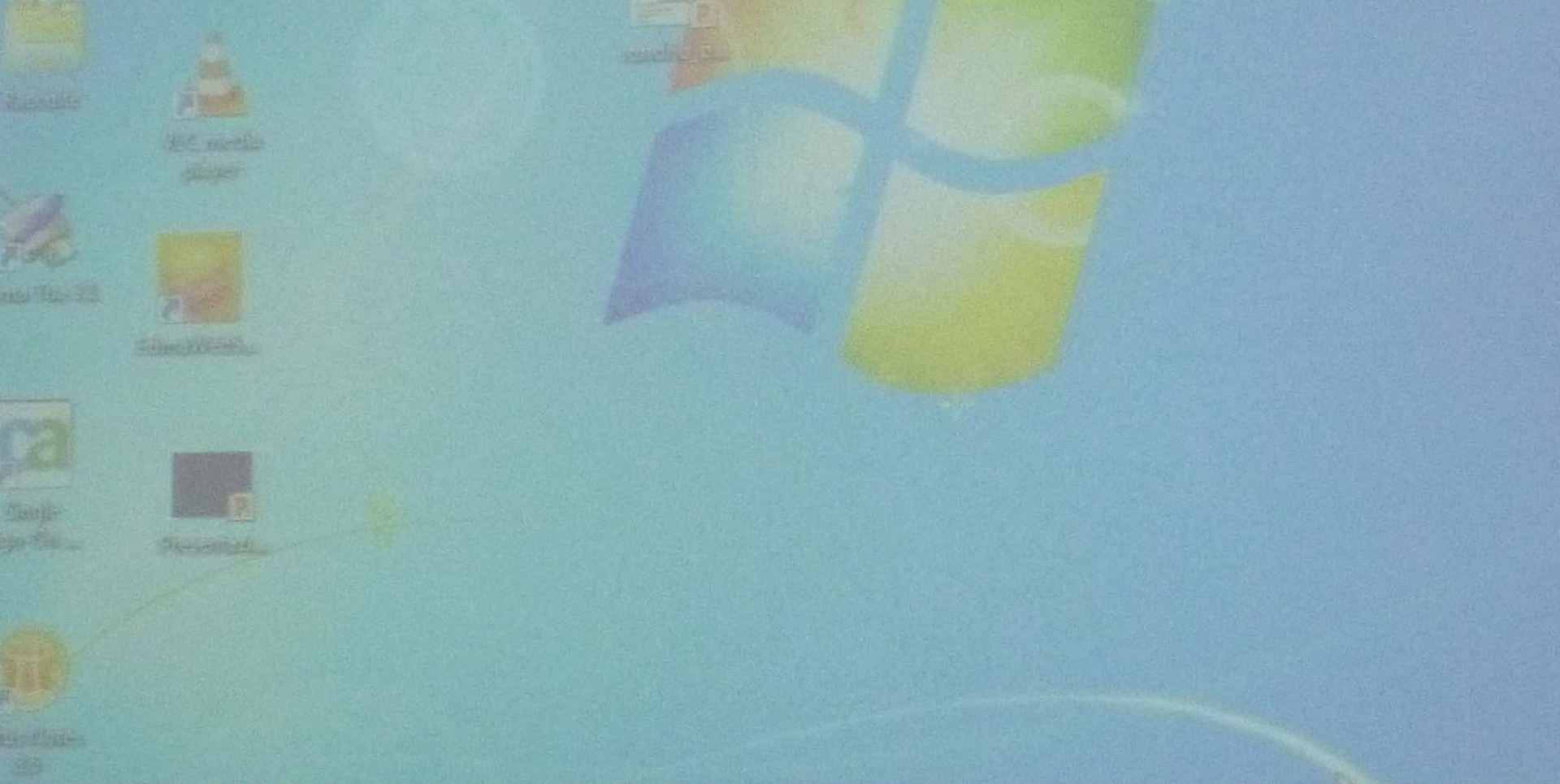



*Gestione delle foreste e paesaggio*

# *ESPERIENZE GESTIONALI NELLE FORESTE DI PROTEZIONE PIEMONTESI*

*Il progetto europeo: "Gestione sostenibile delle foreste  
di montagna a funzione protettiva"*

*(Franco Licini – Dir. Foreste)*

*SONDRIO, 31 marzo 2014*

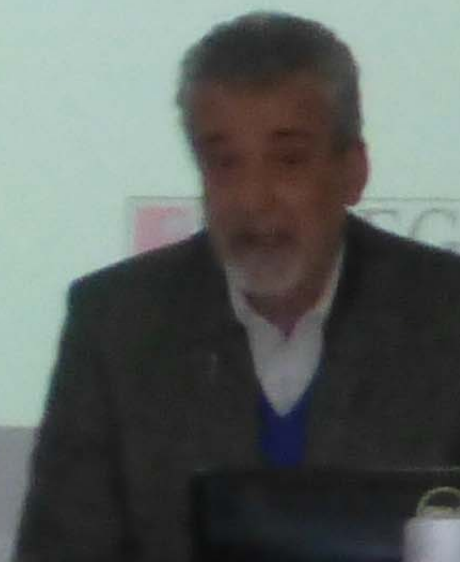

se:

non interessato dalle piene;

naturale;

ovane;

estito;

non poca necromassa.

ARE A DARE  
A DIGNITA'  
RESTE CHE  
ATTIVAMENTE  
ENOMENI  
GEOLOGICI

CONSIDERARE SEMPRE  
CON APPROCCIO  
INTEGRATO LA GESTIONE-  
MANUTENZIONE  
DI FORESTA E OPERE  
IDRAULICO-FORESTALI

ANALISI COSTI- BENEFICI E  
INCENTIVI ALLA  
SELVICOLTURA DI  
PROTEZIONE:  
SOSTENIBILITA'  
ECONOMICA

AF

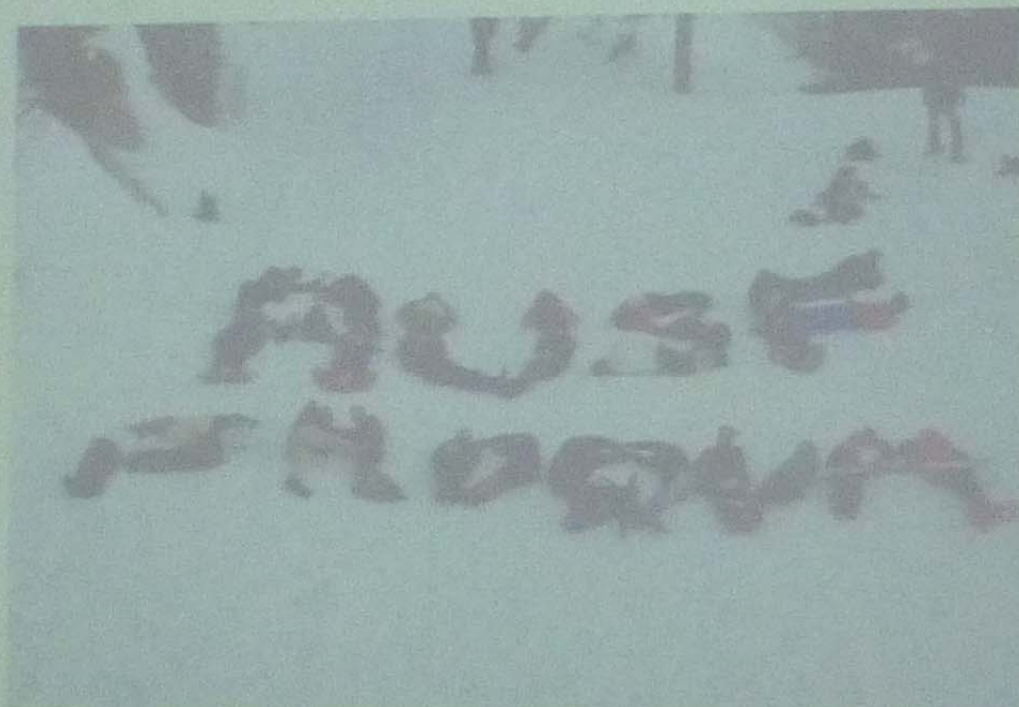

UNIVERSITA'  
DEGLI STUDI  
DI PAVIA



UNIVERSITÀ DEGLI STUDI DI MILANO  
DIPARTIMENTO DI SCIENZE AGRARIE E AMBIENTALI

*Ingegneria Agraria*



UNIMONT

GESTIONE DELLE FORESTE E DIFESA DEL SUOLO  
Ruolo degli *interventi* forestali nella prevenzione del rischio  
idrogeologico

*Sondrio - 31 marzo 2014*

La quantificazione dell'effetto del bosco  
sulla stabilità dei versanti  
in relazione alle pratiche selvicolturali

Prof. Gian Battista BISCHETTI

00144 - Ingegneria agraria

Celaria 2

20133 MILANO

GeSDiMont

Via Marino 8

25048 Edölo (BS)

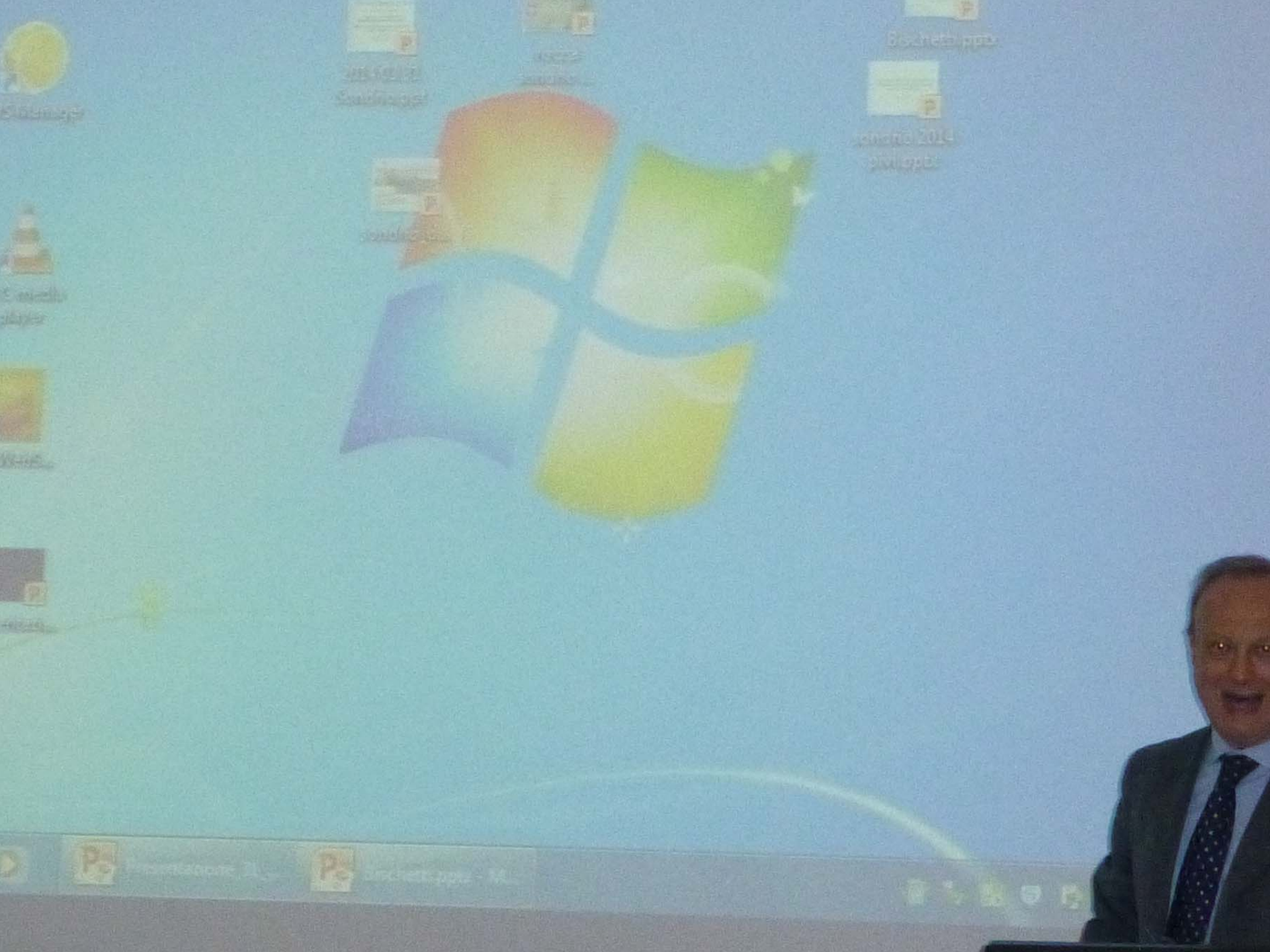

**E 55** **TARVISIO**  
confine di Stato  
**A** **VILLACH**  
↓

**CARNIA**  
**TOLMEZZO**  
↘

**PALUZZA**

controllo  
elettronico  
della velocità

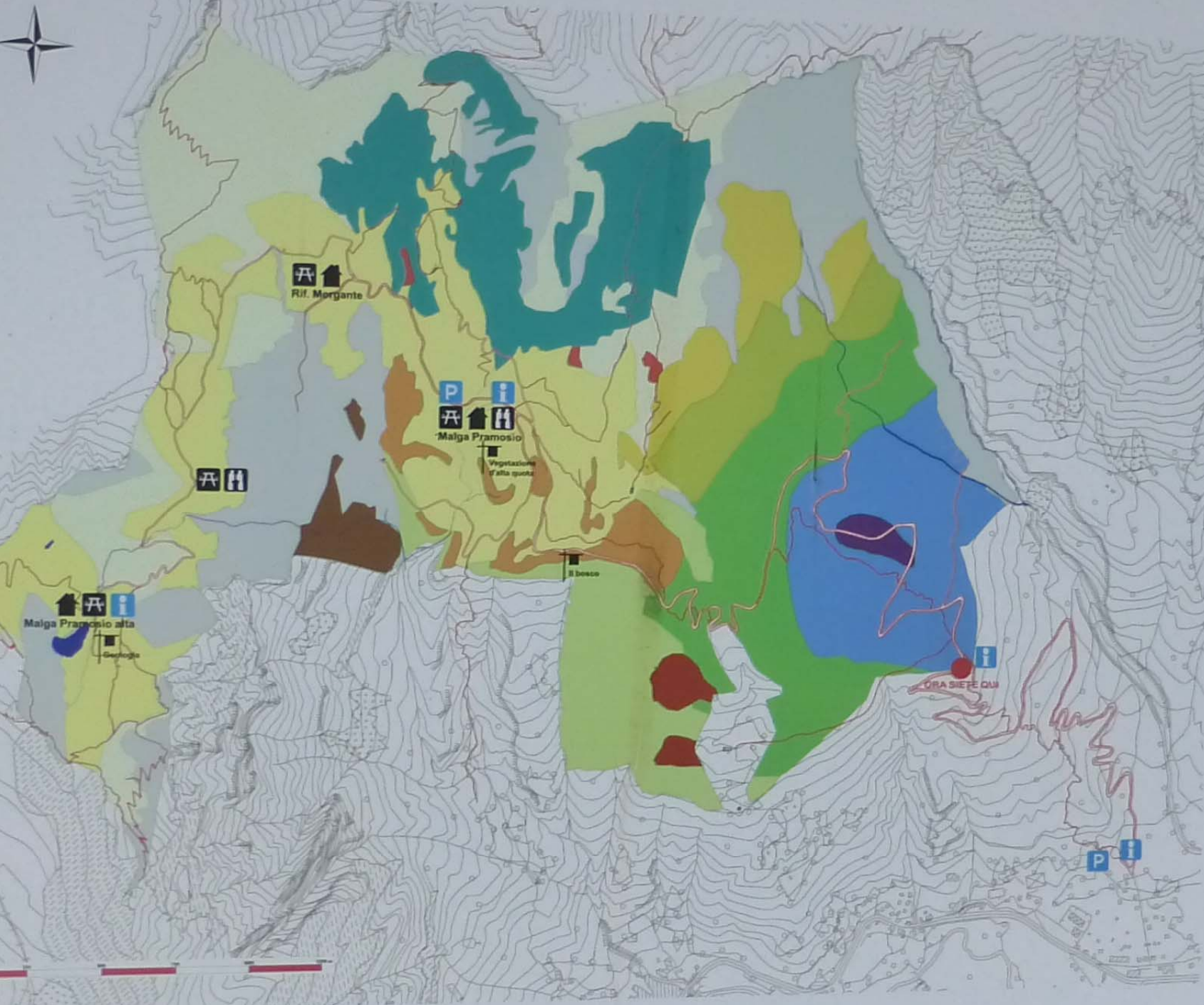

- Viabilità pr...
- Sentieristica
- Idrografia
- Piceo-Faggio mesici car...
- Alneto di on...
- Pascolo
- Lariceto tipo dei substrat...
- Paccata alta dei substrat...
- Paccata media dei suoli aci...
- Piceo faggeto
- Rocca
- Neocalizante a prevalenza
- Prateria alpina
- Piceo altissimo
- Paccata secca
- Piceo altissimo

















**THEURL**  
AUSTRIAN PREMIUM TIMBER

BÜRO OFFICE	➔
➔ RUNDHOLZ	
LKW TERMINAL	➔





**THEURL**  
AUSTRIAN PREMIUM TIMBER

**THEURLHOLZ**  
SÄGWERK | HOBELWERK | BSH-WERK | BIOENERGIE

**THEURLHOLZ**  
SÄGWERK | HOBELWERK | BSH-WERK | BIOENERGIE

**THEURL**  
AUSTRIAN PREMIUM TIMBER



# Progetto legna a Km 0

- Fondazione Cariplo
- Onlus Ambiente Valtellina
- Comune di Valdisotto
- Noienergie

# DETERMINAZIONE QUOTA ASSOCIATIVA 2014

Art.14 STATUTO

Quota sociale:

La quota associativa a carico dei soci è  
fissata dall'assemblea.

Essa è annuale; non è frazionabile nè ripetibile in caso di recesso o di perdita della qualità di socio.

**PROPOSTA CONFERMA IMPORTO A €. 20,00**

# 5 PER MILLE 2014

La nostra associazione anche quest'anno è stata inserita dal Ministero dell'Economia tra i soggetti destinatari del contributo del 5 per mille.

**Destina il tuo 5 per mille alla**  
**ONLUS AMBIENTE VALTELLINA**  
**CODICE FISCALE 92018300142**



Vila di Tirano 14 giugno 2014  
**ASSEMBLEA ORDINARIA**

**SECONDA PARTE**

# ***Relazione Dott. Roberto Carovigno***

- **Le misure del nuovo P.S.R.  
(Piano di Sviluppo Rurale)  
2014-2020  
per il settore forestale**

**Ruolo delle amministrazioni  
locali per lo sviluppo  
dell'attività selvicolturale e  
la valorizzazione del  
patrimonio forestale**

-----

**DIBATTITO**

# DIBATTITO

